

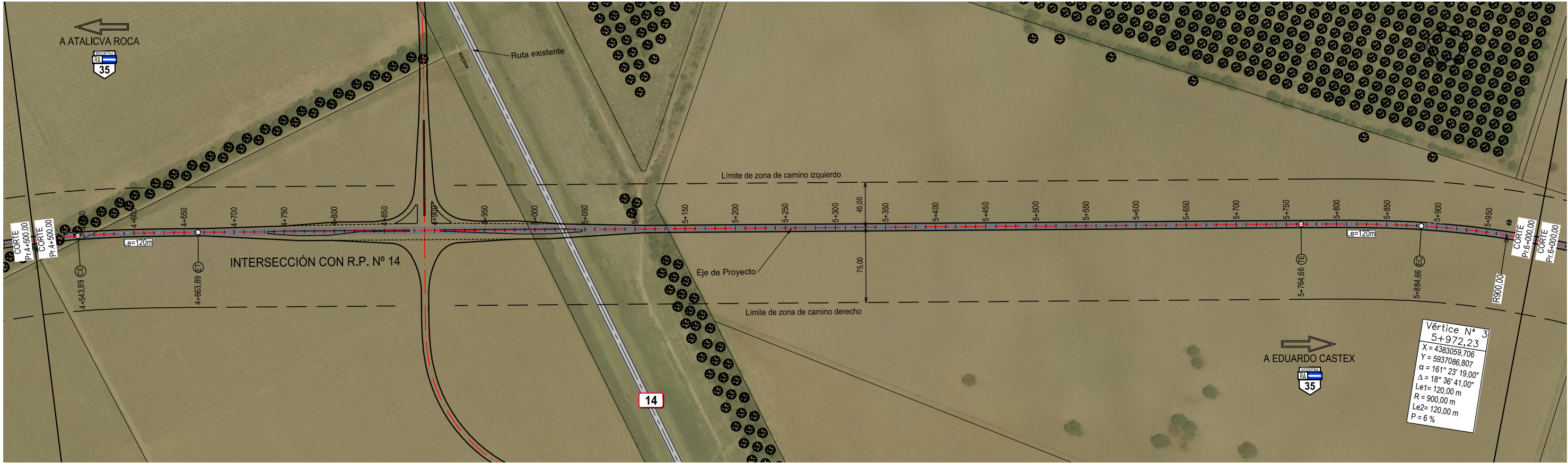

- REFERENCIAS:
- EJE DE PROYECTO
  - CALZADA PROYECTADA
  - CALZADA EXISTENTE
  - ARBOLES
  - ZONA DE CAMINO DE PROYECTO

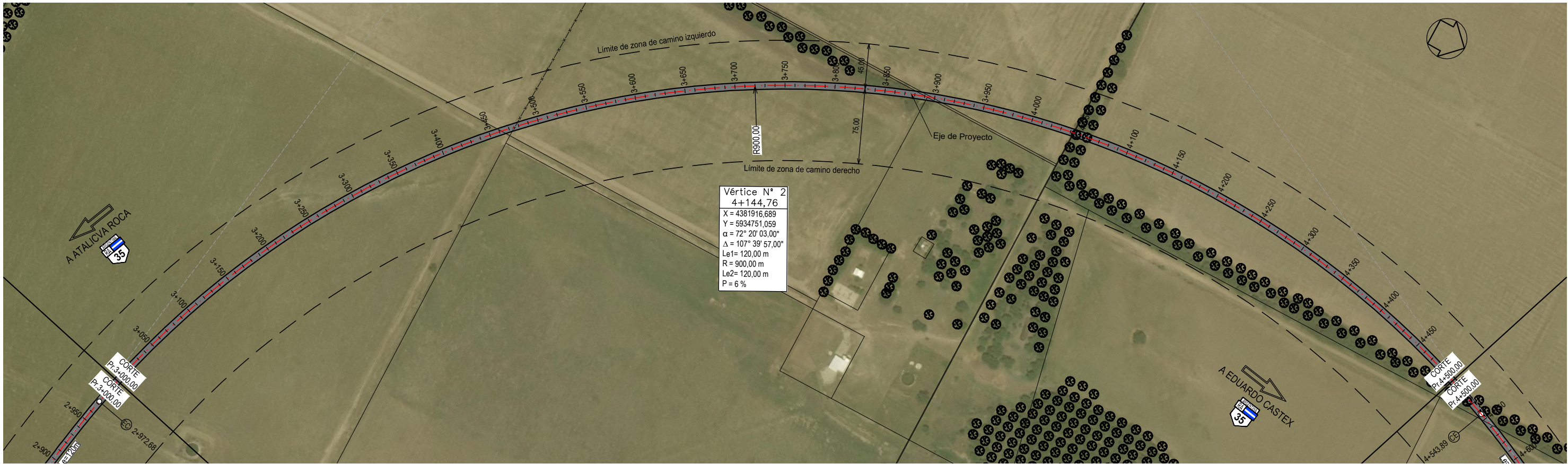



REFERENCIAS:	
	EJE DE PROYECTO
	CALZADA PROYECTADA
	CALZADA EXISTENTE
	ARBOLES
	ZONA DE CAMINO DE PROYECTO

ESCALA: 1:2000



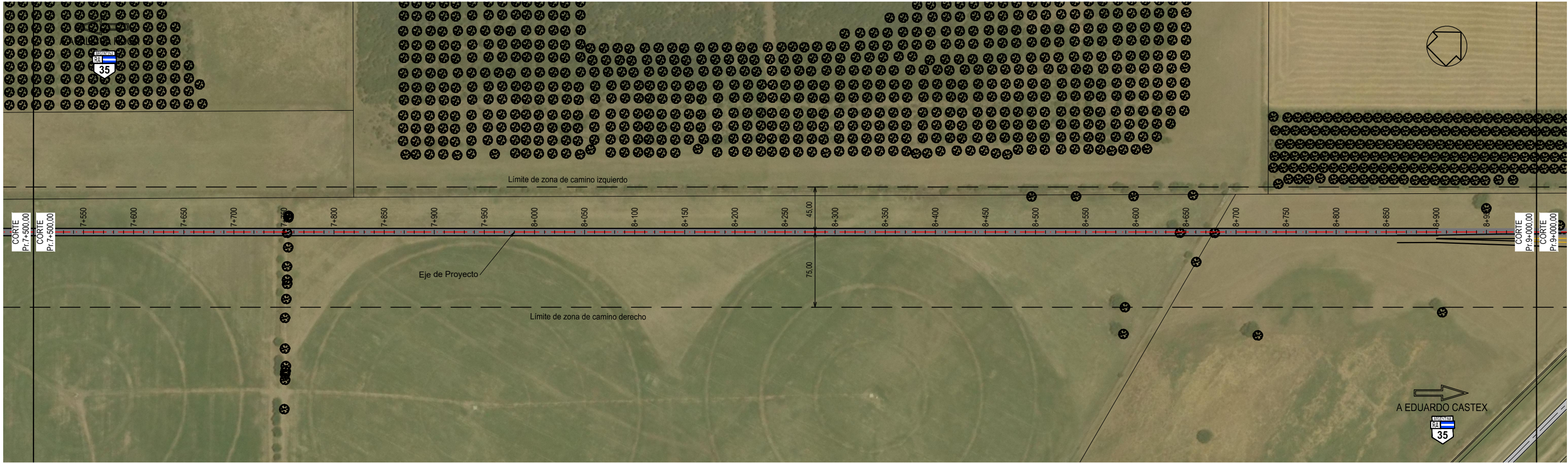

REFERENCIAS:	
	EJE DE PROYECTO
	CALZADA PROYECTADA
	CALZADA EXISTENTE
	ARBOLES
	ZONA DE CAMINO DE PROYECTO



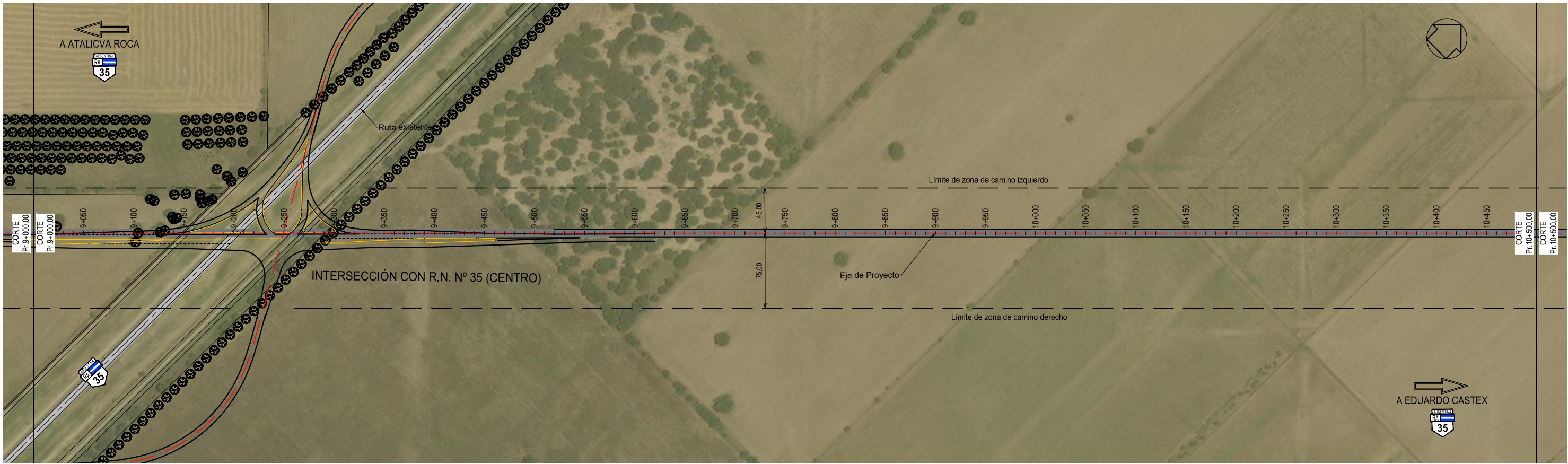

REFERENCIAS:	
	EJE DE PROYECTO
	CALZADA PROYECTADA
	CALZADA EXISTENTE
	ARBOLES
	ZONA DE CAMINO DE PROYECTO



Ministerio de Transporte  
Presidencia de la Nación

VIALIDAD  
NACIONAL

VARIANTE RUTA NACIONAL N° 35  
TRAMO: Km 313,50 a Km 332,95  
PROVINCIA DE LA PAMPA

PLANIMETRÍA Pr 9+000 a 12+000  
Fecha: 03/01/18  
Plano N°: PL-004  
Rev.: A

ESCALA: 1:2000





REFERENCIAS:	
	EJE DE PROYECTO
	CALZADA PROYECTADA
	CALZADA EXISTENTE
	ARBOLES
	ZONA DE CAMINO DE PROYECTO



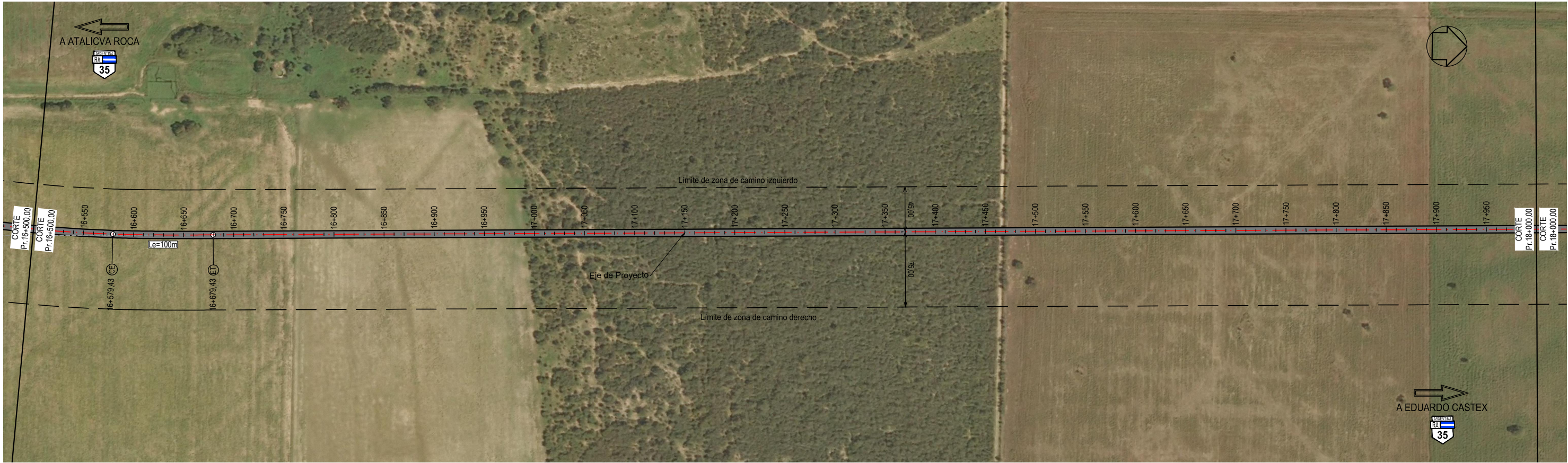
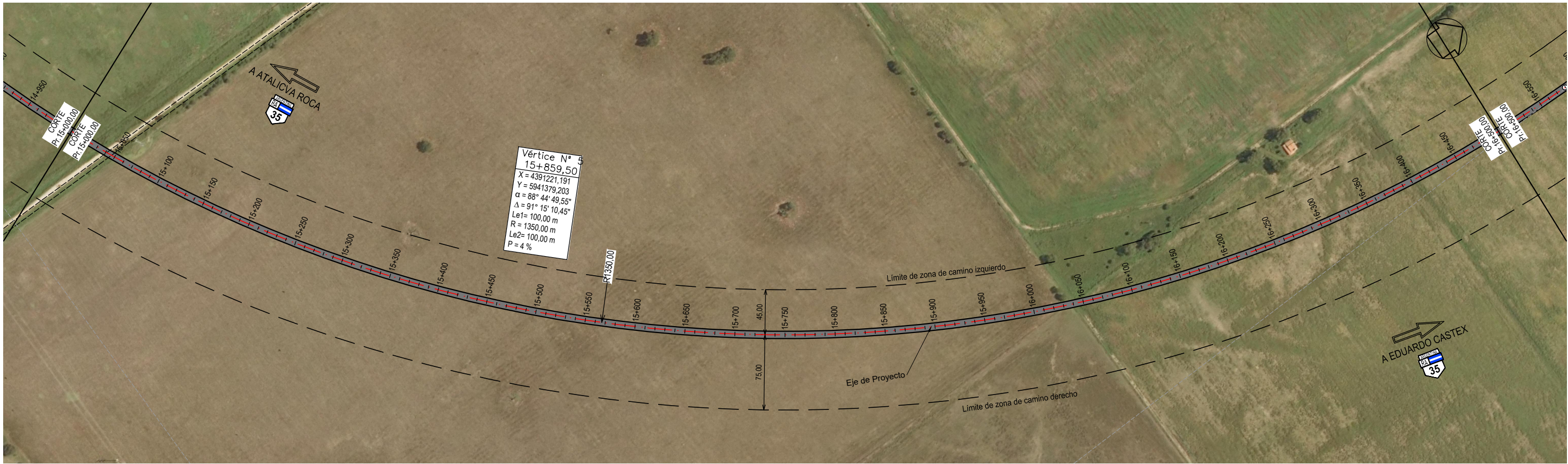

REFERENCIAS:

- EJE DE PROYECTO
- CALZADA PROYECTADA
- CALZADA EXISTENTE
- ARBOLES
- ZONA DE CAMINO DE PROYECTO



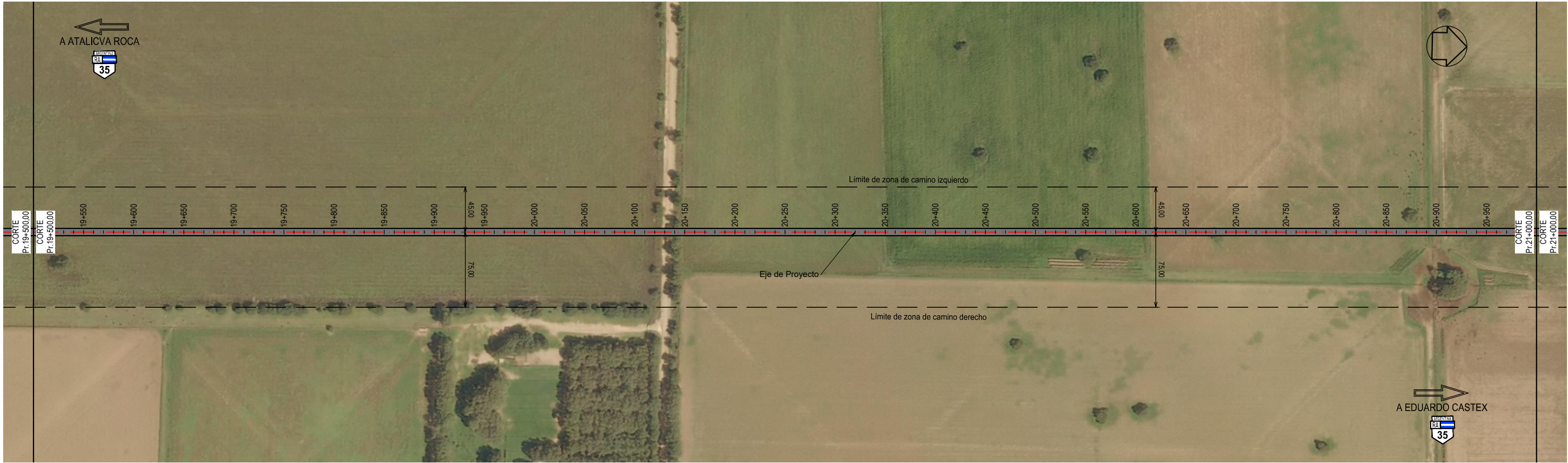
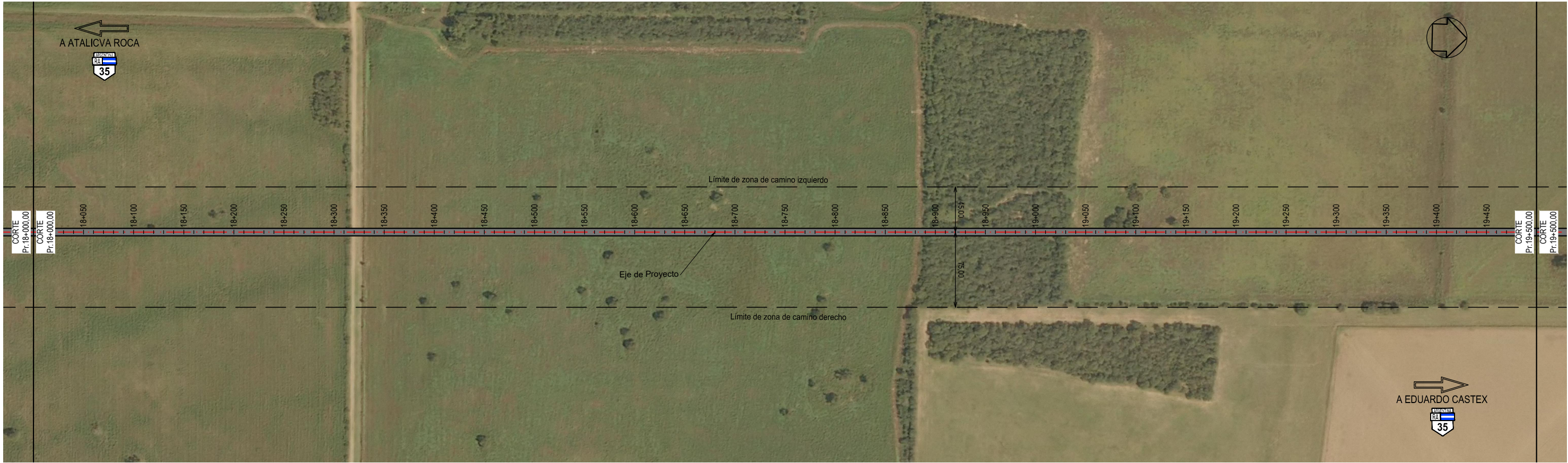

- REFERENCIAS:
- EJE DE PROYECTO
  - CALZADA PROYECTADA
  - CALZADA EXISTENTE
  - ARBOLES
  - - - ZONA DE CAMINO DE PROYECTO



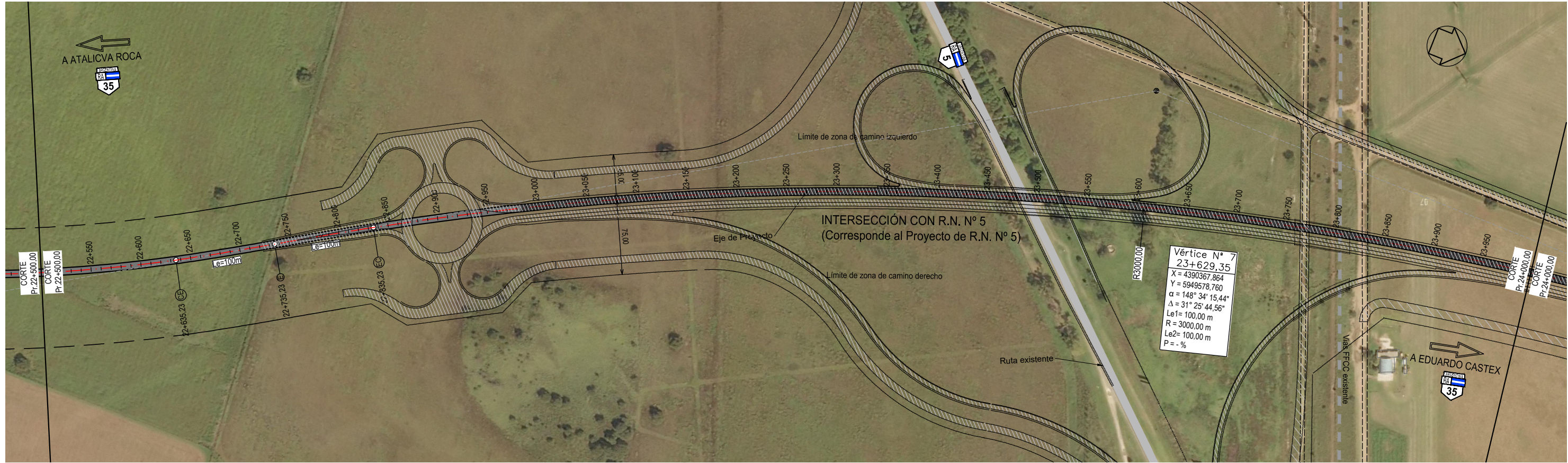

REFERENCIAS:	
	EJE DE PROYECTO
	CALZADA PROYECTADA
	CALZADA EXISTENTE
	ARBOLES
	ZONA DE CAMINO DE PROYECTO





- REFERENCIAS:
- EJE DE PROYECTO
  - CALZADA PROYECTADA
  - CALZADA EXISTENTE
  - ARBOLES
  - ZONA DE CAMINO DE PROYECTO



Ministerio de Transporte  
Presidencia de la Nación

VIALIDAD  
NACIONAL

VARIANTE RUTA NACIONAL N° 35  
TRAMO: Km 313,50 a Km 332,95  
PROVINCIA DE LA PAMPA

PLANIMETRÍA Pr 24+000 a 27+000  
Fecha: 03/01/18  
Plano N°: PL-009  
Rev.: A

ESCALA: 1:2000





REFERENCIAS:

- EJE DE PROYECTO
- CALZADA PROYECTADA
- CALZADA EXISTENTE
- ARBOLES
- ZONA DE CAMINO DE PROYECTO



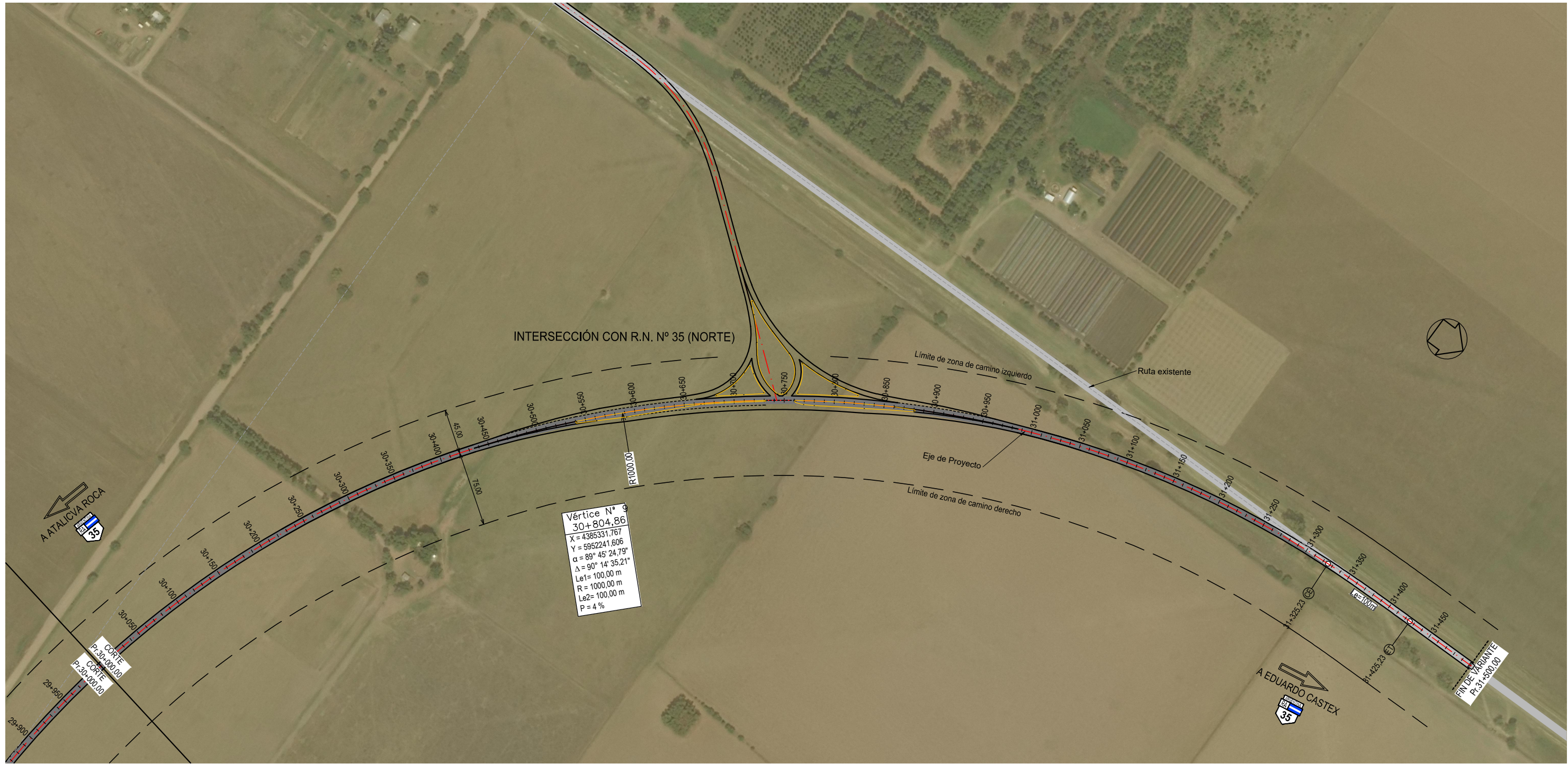

REFERENCIAS:

- EJE DE PROYECTO
- CALZADA PROYECTADA
- CALZADA EXISTENTE
- ARBOLES
- ZONA DE CAMINO DE PROYECTO